Scripta manent

informatore per fissare i nostri appuntamenti

29 dicembre 2024 | parrocchia santa Maria Assunta | anno X. numero 18

Signor Parroco

Ultimo dell'anno

Desidero proporvi un momento di grazia. E' una sfida per le cattive abitudini del mondo in cui viviamo, che sono diventate anche le nostre abitudini... soprattutto a capodanno.

Dopo la Messa del *Te Deum*, che si concluderà con la consueta Benedizione Eucaristica, il Signore Gesù rimarrà esposto fino a mezzanotte per l'Adorazione personale.

L'invito è quello di trovare il tempo di passare in chiesa per affidare il nuovo anno a Dio e per riparare ai peccati che saranno commessi in quella notte.

Iniziare un nuovo anno fermandosi in ginocchio davanti al Signore del tempo mi sembra somma saggezza. Iniziare un nuovo anno dedicandosi solamente all'evasione credendo di essere padroni del proprio futuro è somma stoltezza.

Cristo sarà sull'Altare. Spero tu non sia altrove.

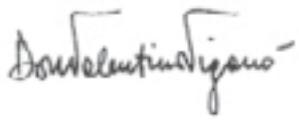

Anno Nuovo 2025

"Non però che io abbia gia conquistato il premio o sia ormai arrivato alla perfezione;
solo mi sforzo di correre per conquistarlo, perché anch'io sono stato conquistato da Gesù Cristo.
Fratelli, io non ritengo ancora di esservi giunto, questo soltanto so:
dimentico del passato
e proteso verso il futuro,
corro verso la mèta
per arrivare al premio che Dio ci chiama a ricevere lassù, in Cristo Gesù.

Lettera di San Paolo Apostolo ai Filippesi 3,12-14

Queste parole sono il migliore augurio di chi crede quando inizia un nuovo anno.
Il tempo che inizia ci chiede di non rinchiuderci in ciò che abbiamo fatto,
ma di impegnarci per il tempo che ci sarà dato,
per mettere ogni impegno nel non perdere la meta di ogni esistenza: il Paradiso.
Buon anno nel Signore Gesù!

Don Valentino con Don Malusi, Don Domingo, Don Carlos e i Diaconi Emanuele e Elio

Celebrazioni

Mercoledì 31 Dicembre 2024 alle ore 18.00
Santa Messa Solenne e canto del *Te Deum*
poi
Adorazione Eucaristica silenziosa fino alle 24.00

Giovedì 1 Gennaio 2025 alle ore 18.00
Santa Messa Solenne e canto del *Veni Creator*

Abbattimento alberi dell'Agorà

Venerdì 27 Dicembre siamo intervenuti con l'abbattimento dei pini marittimi che costeggiavano il campo dell'Agorà (ora parcheggio festivo). Era arrivato il momento di procedere alla potatura, ma la supervisione per il lavoro ha rilevato seri problemi di sicurezza a causa delle scarse radici e dell'inclinazione degli alberi stessi. Soprattutto si prevedeva il rischio, in caso di forte vento, della caduta sulla struttura dell'Agorà. Spiace aver perso questi storici testimoni della vita della nostra Parrocchia. Verranno però piantumati nuovi alberi che continueranno a fare ombra e a contenere la riva per i prossimi anni.

parrocchia Santa Maria Assunta in Gorla Maggiore. pro manuscripto. stampato presso la Canonica.

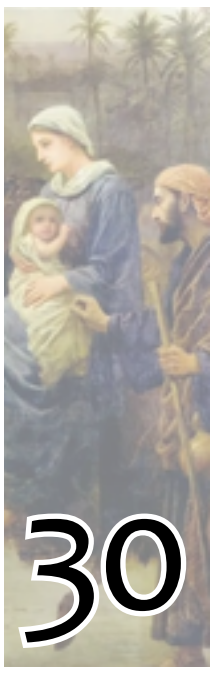

lunedì
VI giorno dell'Ottava
bianco
Ottava di Natale

Celebrazioni
ore 7.55 in parrocchia: **Rosario**
ore 8.30 in parrocchia: **S. Messa**
Magni Rosangelo. Mariella. (IdT)

oggi le Lampade del Ss,mo Sacramento ardono per:
Mariella - compl. Silvia
la mia nipotina - Gabriele e Daniele

martedì
VII giorno dell'Ottava. Te Deum
rosso
Ottava di Natale

Celebrazioni
ore 7.55 in parrocchia: **Santo Rosario**
ore 8.30 in parrocchia: **Santa Messa**
Primavesi Luigia. Sofia (pv)

ore 18.00 in parrocchia:
Santa Messa Solenne di ringraziamento
Canto del Te Deum
e Benedizione Eucaristica e Adorazione
Pro Populo

dalle ore 19.00 alle ore 24.00 in parrocchia:
Adorazione silenziosa

oggi le Lampade del Ss,mo Sacramento ardono per:
mia mamma Luigia - anniv. Luca e Giorgia
compl. nonna Amelia - la mia nipotina

mercoledì
Circoncisione del Signore
Veni Creator
solennità del Signore. rosso
Giorno da Santificare con la Santa Messa

Celebrazioni
ore 8.30 in parrocchia: **Santa Messa**
Luigi Montani

ore 11.00 in parrocchia: **Santa Messa**
Pro populo

ore 18.00 in parrocchia:
Santa Messa Solenne
Canto del Veni Creator
e Benedizione Eucaristica
Paolo Albè

oggi le Lampade del Ss,mo Sacramento ardono per:
la mia nipotina - le mie intenzioni
P.S. - Gabriele e Daniele

giovedì
Santi Basilio e Gregorio
memoria. bianco

Celebriamo la Santa Messa
Propria
messalino dei Santi a pagina ***142. 1064***
messalino dell'Incarnazione a pag. ***681***

ore 7.55 in parrocchia: **Santo Rosario**
ore 8.30 in parrocchia: **Santa Messa**
Daniele Sabatino

oggi le Lampade del Ss,mo Sacramento ardono per:
P.S - ricordo di Giorgio
Attilio e Augusta

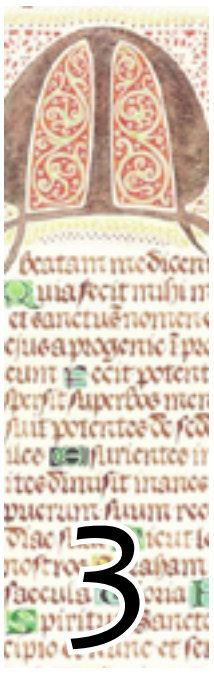

venerdì
Feria
bianco
Primo Venerdì del mese

Celebriamo la Santa Messa
Propria
messalino dei Santi a pagina ***No***
messalino dell'Incarnazione a pag. **676. *684***

Celebrazioni
ore 7.55 in parrocchia: **Santo Rosario**
ore 8.30 in parrocchia: **Santa Messa**
Per la santificazione dei Sacerdoti. (IdT).

Non c'è la Messa serale

oggi le Lampade del Ss,mo Sacramento ardono per:
i dipendenti A. Schulman Plastic
per aiuto e misericordia - P.S.

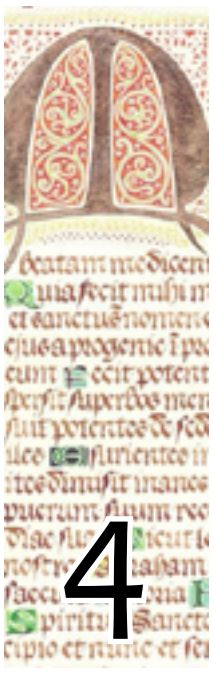

sabato
Sabato
bianco
Primo Sabato del mese

Celebriamo la Santa Messa
Propria
messalino dei Santi a pagina ***No***
messalino dell'Incarnazione a pag. **678. *687***

Celebrazioni
ore 7.55 in parrocchia: **Rosario**
ore 8.30 in parrocchia: **S. Messa**
Emilio Bortoli. (IdT)

ore 15.00 in parrocchia: **Adorazione**
ore 18.00 in parrocchia: **Santa Messa festiva**
Capritto Franca, Giacomo, Giuseppe
e Torretta Rosa

oggi le Lampade del Ss,mo Sacramento ardono per:
P.S. - Rosellina
gruppo S. Giuseppe d'Arimatea

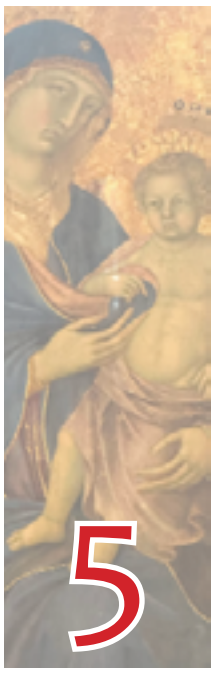

domenica
Domenica dopo l'Ottava del Natale. IV settimana del salterio.
bianco
Ottava di Natale

Celebrazioni
ore 8.30 in parrocchia: **Santa Messa**
Emanuele Barra e il piccolo Mattia

ore 11.00 in parrocchia: **Santa Messa**
Pro populo

ore 18.00 in parrocchia: **Santa Messa della vigilia dell'Epifania. Benedizione delle Acque**
Angela, Bruna e Monica

oggi le Lampade del Ss,mo Sacramento ardono per:
i bambini non nati
gli increduli

Donazioni

Per Offerte
IT12O0538750310000042367001
PARROCCHIA S. MARIA ASSUNTA
Banca BPER
FIL GORLA MAGGIORE
Via Verdi, 2
21050 Gorla Maggiore (VA)

Restauro San Vitale

Fino ad oraabbiamo raccolto
€ 45.100,00

CARITAS

Orari di chiamata
Martedì
dalle ore 9.00 alle 11.30
al numero **392. 9131119**

Per urgenze rivolgersi direttamente al Parroco

Segreteria

Orari di Apertura
Domenica
dalle ore 9.30 alle 11.00
Da lunedì a giovedì
dalle ore 9.00 alle 11.30
Venerdì
chiuso
Sabato
dalle ore 14.00 alle 16.00

Il recapito telefonico della Segreteria lo trovate qui sotto ed è attivo negli orari di apertura.

Recapiti

Don Valentino Viganò
0331. 610060
Cellulare Don Valentino
348. 1602474
E-mail Don Valentino
signorparroco@libero.it
Diacono
Emanuele Ferrari **331.5981798**
Diacono
Elio Mazzi **0331. 365909**
Segreteria Parrocchiale
392. 9131119
Oratorio San Carlo
0331. 617770
Parrocchia
0331. 618860
Responsabile di Oratorio
Mirko Monza **349.1232178**
Direttore dell'Oratorio
Simone Colombo **327.0287557**
Presidente pallavolo OSC
Manuela Rampinini **340. 6982055**
Sito parrocchiale
www.parrocchiadigorlamaggiore.it
E-mail
segreteria@
parrocchiadigorlamaggiore.it