Scripta manent

informatore per fissare i nostri appuntamenti

19 gennaio 2025 | parrocchia santa Maria Assunta | anno X. numero 21

Signor Parroco

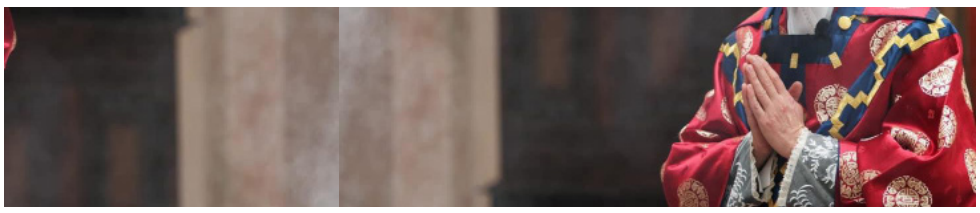

Festa del Coro di voci bianche "Sant'Agnese"

Sant'Agnese è la Patrona del Coro delle nostre ragazze e martedì ricorrerà la sua memoria liturgica. Questa è l'occasione per esprimere la gratitudine della Parrocchia a Lucia che le educa e dirige, a Enrico che le accompagna all'Organo e a ciascuna di loro. Grazie per l'impegno, grazie per la fedeltà agli appuntamenti. Grazie infine ai genitori che favoriscono questa passione e questo impegno. Riporto questo pensiero di Benedetto XVI, come incoraggiamento alle nostre coriste: "Voi avete l'enorme privilegio di essere vicino all'altare, vicino al Signore. Abbiate coscienza dell'importanza di questo servizio per la Chiesa e per voi stessi. Che sia per voi l'occasione di far crescere un'amicizia, una relazione personale con Gesù. Non abbiate paura di trasmettere attorno a voi con entusiasmo la gioia che ricevete dalla sua presenza".

Don Valentino Vigano'

In evidenza

Preghiamo

Funerali
Giacomina Caprioli
Carlo Macchi

Adoratori

Venerdì 24
dalle ore 7.00 alle 8.30
Adorazione

Si riaprono le iscrizioni per Roma

Sono stati predisposti altri posti per il pellegrinaggio
Iscriversi in segreteria entro giovedì 30 Gennaio

Preado & Ado

Adolescenti
Domenica 26 Gennaio
Ore 14.00 ritrovo in Oratorio

Medie
Domenica 26 Gennaio
Ore 14.00 ritrovo in Oratorio

Coro delle voci bianche "Sant'Agnese"

Martedì 21 Gennaio
Ore 20.00
Messa e cena con le famiglie per Sant'Agnese

Domenica 26 Gennaio
Riposo

Servizio all'Altare

Sabato 25 Gennaio
riunione regolare

parrocchia Santa Maria Assunta in Gorla Maggiore. pro manuscripto. stampato presso la Canonica.

lunedì
San Sebastiano, martire
memoria. rosso

Celebriamo la Santa Messa
Propria
messalino dei Santi a pagina ***159***
messalino dell'Incarnazione pag. ***No***

Celebrazioni
ore 7.55 in parrocchia: **Santo Rosario**
ore 8.30 in parrocchia: **Santa Messa**
Mariella, Virginia e Giulia. (IdT).

oggi le Lampade del Ss,mo Sacramento ardono per:
Fam. Callini Mauro - una guarigione
Tiziano

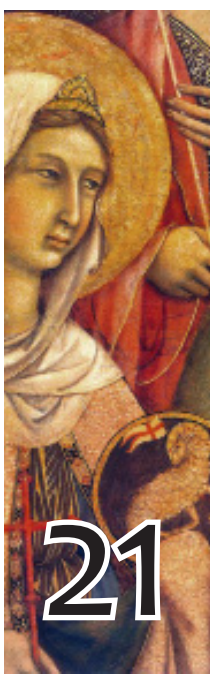

martedì
Sant'Agnese, vergine e Martire
memoria. rosso

Celebriamo la Santa Messa
Propria
messalino dei Santi a pagina ***No***
messalino dell'Incarnazione pag. ***No***

Celebrazioni
ore 8.10 in parrocchia: **Ora Media III**
ore 8.30 in parrocchia: **Santa Messa**
Fam. Castiglioni. (IdT).

ore 20.00 in parrocchia: **Santa Messa**
con le ragazze e le famiglie
del Coro di voci bianche Sant'Agnese
Per il Coretto

oggi le Lampade del Ss,mo Sacramento ardono per:
la mia nipotina
Giacomino

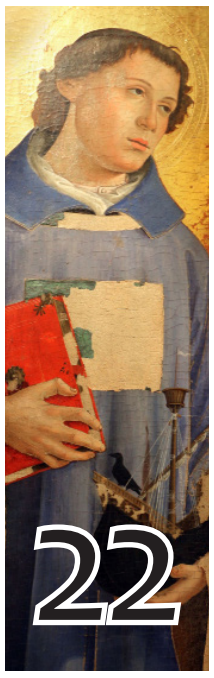

mercoledì
San Vincenzo, diacono e martire
memoria. rosso

Celebriamo la Santa Messa
Propria
messalino dei Santi a pagina ***166. 978***
messalino dell'Incarnazione a pagina ***No***

Celebrazioni
ore 7.55 in parrocchia: **Santo Rosario**
ore 8.30 in parrocchia: **Santa Messa**
Fam. Rampinini. (IdT).

oggi le Lampade del Ss,mo Sacramento ardono per:
compl. Patrizia
Amelia

giovedì
Feria
verde

Celebriamo la Santa Messa
Propria
messalino dei Santi a pagina ***No***
messalino dell'Incarnazione a pag. ***775. 795***

Celebrazioni
ore 7.55 in parrocchia: **Santo Rosario**
ore 8.30 in parrocchia: **Santa Messa**
Alessandra. Scaccia Lino.
Iodice Alessandro e Carmela. (IdT).

oggi le Lampade del Ss,mo Sacramento ardono per:
Giacomino
Giuseppina Evaneuici

venerdì
San Francesco di Sales, vescovo
memoria. bianco

Celebriamo la Santa Messa
Comune nel natale di un Dottore
messalino dei Santi a pagina ***174. 1073***
messalino dell'Incarnazione a pagina ***798***

Celebrazioni
ore 7.00 in parrocchia: **Santo Rosario**
ore 8.30 in parrocchia: **Santa Messa**
Genitori e Suoceri. (IdT).

oggi le Lampade del Ss,mo Sacramento ardono per:
compl. Miriam - compl. Francesco
Giacomino

sabato
Conversione di San Paolo
festa. bianco

Celebriamo la Santa Messa
Propria
messalino dei Santi a pagina ***176***
messalino dell'Incarnazione a pagina ***No***

Celebrazioni
ore 7.55 in parrocchia: **Santo Rosario**
ore 8.30 in parrocchia: **Santa Messa**
Carlo Macchi

ore 15.00 in parrocchia: **Confessioni**

ore 18.00 in parrocchia: **Santa Messa**
Caprioli Giacomina

oggi le Lampade del Ss,mo Sacramento ardono per:
compl. Franca Romina - guarigione Emilia
compl. Simone - fam. di Simone

domenica
Santa Famiglia. II settimana del salterio.
bianco

Celebrazioni
ore 8.30 in parrocchia: **Santa Messa**
Pierino Sorrentino, Emanuele Barra e amici vivi e Defunti. Iodice Alessandro

ore 11.00 in parrocchia: **Santa Messa**
Alessandra

ore 18.00 in parrocchia: **Santa Messa**
Renato e Roberto

oggi le Lampade del Ss,mo Sacramento ardono per:
Alessandra - Mazza Maria
compl. Rosaria

Crocifisso

Crocifisso per le Suore
Costo € 950,00

Fino ad ora
abbiamo raccolto
€ 865,00

Restauro San Vitale

Fino ad oraabbiamo raccolto
€ 45.500,00

In mem. di Luigi Montani: €400

ACLI

Orari di Apertura
Martedì
dalle ore 14.00 alle 15.00

Ulteriori momenti di apertura verranno comunicati a suo tempo

CARITAS

Orari di chiamata
Martedì
dalle ore 9.00 alle 11.30
al numero **392. 9131119**

Per urgenze rivolgersi direttamente al Parroco

Segreteria

Orari di Apertura
Domenica
dalle ore 9.30 alle 11.00
Da lunedì a giovedì
dalle ore 9.00 alle 11.30
Venerdì
chiuso
Sabato
dalle ore 14.00 alle 16.00

Il recapito telefonico della Segreteria lo trovate qui sotto ed è attivo negli orari di apertura.

Recapiti

Don Valentino Viganò
0331. 610060
Cellulare Don Valentino
348. 1602474
E-mail Don Valentino
signorparroco@libero.it
Diacono
Emanuele Ferrari **331.5981798**
Diacono
Elio Mazzi **0331. 365909**
Segreteria Parrocchiale
392. 9131119
Oratorio San Carlo
0331. 617770
Parrocchia
0331. 618860
Responsabile di Oratorio
Mirko Monza **349.1232178**

Direttore dell'Oratorio
Simone Colombo **327.0287557**

Presidente pallavolo OSC
Manuela Rampinini **340. 6982055**

Sito parrocchiale
www.parrocchiadigorlamaggiore.it
E-mail
segreteria@
parrocchiadigorlamaggiore.it