Scripta manent

informatore per fissare i nostri appuntamenti

9 febbraio 2025 | parrocchia santa Maria Assunta | anno X. numero 24

Viene esposta la statua della Madonna di Lourdes e di Santa Bernardetta donata dalle mamme dei soldati ritornati dalla seconda guerra mondiale anticamente collocata nella grotta dell'ex Asilo

In evidenza

Preghiamo

Battesimo
Gabriel Vicinanza

Funerale
Annunziata Cucco

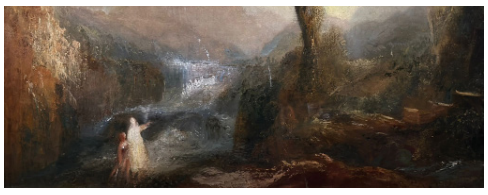

Convivium

Domenica 16 Febbraio
alle ore 18.45
avranno il loro appuntamento
in Agorà

23 Febbraio 2025 al Santuario della Madonna dei Miracoli presso San Celso

- ***Ore 14.00:*** partenza in pullman o auto dall'Oratorio
- ***Ore 15.00:*** ritrovo al Santuario *(non c'è parcheggio)*
- Partenza in processione dalla chiesa romanica di San Celso
- Ingresso nella chiesa giubilare per l'Indulgenza Plenaria
- Adorazione e Rosario, Riflessione storico, artistica e spirituale di Padre Massimiliano Colleoni , Superiore degli Oblati
- ***ore 16.30:*** In centro per un caffè e ritorno a casa

Iscrizioni sia per pullman che per auto in Segreteria entro il 13 Febbraio.
Per chi partecipa in pullman €15.
Chi partecipa in auto €2 a persona

Incontri di Catechesi

Venerdì 14 Febbraio e
Sabato 15 Febbraio
Catechesi regolari

Coretto

Domenica 16 Febbraio
alle ore 9.30
Prove e poi
partecipazione alla Santa Messa
delle ore 11.00

parrocchia Santa Maria Assunta in Gorla Maggiore. pro manuscripto. stampato presso la Canonica.

lunedì
Santa Scolastica, vergine
memoria. bianco
Triduo alla Madonna di Lourdes

Celebriamo la Santa Messa
Propria
messalino dei Santi a pagina ***217. 1083***
messalino dell'Incarnazione a pag. **905**

Celebrazioni
ore 7.55 in parrocchia: **Rosario Cantato**
ore 8.30 in parrocchia: **Messa Cantata**
Cucco Annunziata. (IdT)

Il Parroco porterà il Ss. mo Sacramento nelle case dei nostri anziani e ammalati

oggi le Lampade del Ss.mo Sacramento ardono per:
la mia fam. - compl. Lorenzo
Liguori Francesco - Guglielmo

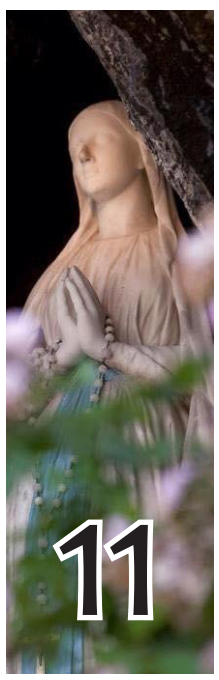

martedì
Beata Maria Vergine di Lourdes
memoria. bianco

Celebriamo la Santa Messa
Propria
messalino dei Santi a pagina ***No***
messalino dell'Incarnazione a pag. ***873. 844***

Celebrazioni
ore 7.55 in parrocchia: **Rosario Cantato**
ore 8.30 in parrocchia: **Messa Cantata**
Fam. Callini e Cazzani (IdT).

Il Parroco porterà il Ss. mo Sacramento nelle case dei nostri anziani e ammalati

oggi le Lampade del Ss.mo Sacramento ardono per:
nonno Aurelio - Rosella Lampugnani
Albertina e Maria - Mamma Lina

mercoledì
Feria
verde

celebriamo la Santa Messa
Propria
messalino dei Santi a pagina ***No***
messalino dell'Incarnazione a pag. ***847. 913***

Celebrazioni
ore 7.55 in parrocchia: **Santo Rosario**
ore 8.30 in parrocchia: **Santa Messa**
Per le Anime più dimenticate. (IdT).

oggi le Lampade del Ss.mo Sacramento ardono per:
Aldizio Barbara - le Anime del Purgatorio
Michele F. - compl. Sabato

giovedì
Feria
verde

celebriamo la Santa Messa
Propria
messalino dei Santi a pagina ***No***
messalino dell'Incarnazione a pag. ***847. 917***

Celebrazioni
ore 7.55 in parrocchia: **Santo Rosario**
ore 8.30 in parrocchia: **Santa Messa**
Per le mamme dei bambini abortiti. (IdT).

oggi le Lampade del Ss.mo Sacramento ardono per:
Alberti Roberto - Giordano
Carmela - Don Franco

venerdì
San Valentino, sacerdote e martire
memoria. rosso

Celebriamo la Santa Messa
Comune nel natale di un Martire
messalino dei Santi a pagina ***978***
messalino dell'Incarnazione a pagina ***920***

Celebrazioni
ore 7.00: **Adorazione e Confessioni**
ore 8.30 in parrocchia: **Santa Messa**
Chinnici Giovanni. (IdT).

oggi le Lampade del Ss.mo Sacramento ardono per:
Aurelio
Don Valentino

sabato
Sabato
votiva. bianco

Celebriamo la Santa Messa
Votiva della Beata Vergine Maria
messalino dei Santi a pagina ***No***
messalino dell'Incarnazione a pag. ***No***

Celebrazioni
ore 7.55 in parrocchia: **Santo Rosario**
ore 8.30 in parrocchia: **Santa Messa**
Vincenzo Grimaldi

ore 15.00 in parrocchia: **Confessioni**

ore 18.00 in parrocchia: **Santa Messa**
Anna e Giuseppe Rogora.
Fam. Gatti, Colombo, Cattaneo, Novo

oggi le Lampade del Ss.mo Sacramento ardono per:
compl. papà
gli amici

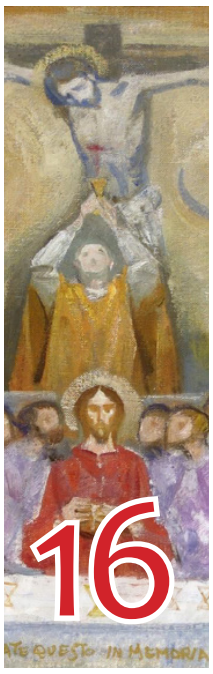

domenica
VI dopo l'Epifania. II settimana del salterio.
verde

Celebrazioni
ore 8.30 in parrocchia: **Santa Messa**
Nadia. Mariuccia Balzani. Pierino Sorrentino, Emanuele Barra e amici vivi e Defunti.

ore 11.00 in parrocchia: **Santa Messa**
Vento Maria e Montini Araldo. Carmela Gazzana e Rocco. Le Anime del Purgatorio

ore 18.00 in parrocchia: **Santa Messa**
Pagani Piera. Def. Giani e Calvenzani. Una intenzione

oggi le Lampade del Ss.mo Sacramento ardono per:
compl. Mirco - mio papà
Rinaldo, Franca e Silvia

Donazioni

Per Offerte
IT12O0538750310000042367001
PARROCCHIA S. MARIA ASSUNTA
Banca BPER
FIL GORLA MAGGIORE
Via Verdi, 2
21050 Gorla Maggiore (VA)

Restauro San Vitale

Fino ad oraabbiamo raccolto
€ 45.350,00

ACLI

Orari di Apertura
Martedì
dalle ore 14.00 alle 15.00

Ulteriori momenti di apertura verranno comunicati a suo tempo

CARITAS

Orari di chiamata
Martedì
dalle ore 9.00 alle 11.30
al numero **392. 9131119**

Per urgenze rivolgersi direttamente al Parroco

Segreteria

Orari di Apertura
Domenica
dalle ore 9.30 alle 11.00
Da lunedì a giovedì
dalle ore 9.00 alle 11.30
Venerdì
chiuso
Sabato
dalle ore 14.00 alle 16.00

Il recapito telefonico della Segreteria lo trovate qui sotto ed è attivo negli orari di apertura.

Recapiti

Don Valentino Viganò
0331. 610060
Cellulare Don Valentino
348. 1602474
E-mail Don Valentino
signorparroco@libero.it
Diacono
Emanuele Ferrari **331.5981798**
Diacono
Elio Mazzi **0331. 365909**
Segreteria Parrocchiale
392. 9131119
Oratorio San Carlo
0331. 617770
Parrocchia
0331. 618860
Responsabile di Oratorio
Mirko Monza **349.1232178**

Direttore dell'Oratorio
Simone Colombo **327.0287557**

Presidente pallavolo OSC
Manuela Rampinini **340. 6982055**

Sito parrocchiale
www.parrocchiadigorlamaggiore.it
E-mail
segreteria@
parrocchiadigorlamaggiore.it