Scripta manent

informatore per fissare i nostri appuntamenti

16 febbraio 2025 | parrocchia santa Maria Assunta | anno X. numero 25

Signor Parroco



Preparazione remota alla Quaresima
Ecco il titolo e sottotitolo di questa Quaresima:
"Volgeranno lo sguardo a Colui che hanno trafitto".
Giovanni 19,37. Zaccaria 22,10

"Consapevoli che esiste una sola disgrazia irreparabile: quella di trovarsi un giorno senza pentimento davanti al Volto che perdona".
George Bernanos

Don Valentino Sigovini



In evidenza



Preghiamo

Funerale
Giulio Girola



Adoratori

Venerdì 21 Febbraio
dalle ore 7.00 alle 8.30
Adorazione



Convivium

Sabato 22 Febbraio
alle ore 6.30
partenza per Padova



Confraternita

Domenica 23 Febbraio
Si parteciperà tutti
al Pellegrinaggio alla
Madonna dei Miracoli
presso San Celso



Incontri di Catechesi

Venerdì 21 Febbraio e
Sabato 22 Febbraio
Catechesi regolari

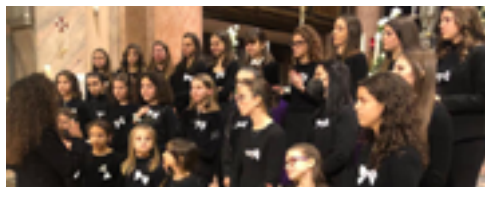

Coretto

Domenica 23 Febbraio
alle ore 9.30
Prove e poi
partecipazione alla Santa Messa
delle ore 11.00

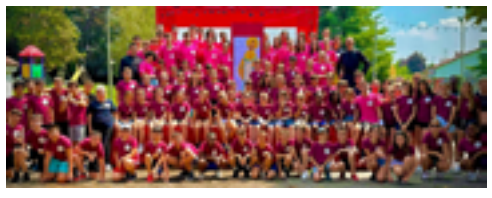

Preado & Ado

Medie
Venerdì 21 Febbraio
Ore 19.00 ritrovo in Agorà

Adolescenti
Venerdì 21 Febbraio
Ore 21.00 ritrovo in Oratorio



Chierichetti

Sabato 22 Febbraio
dalle ore 11.15
Riunione in Agorà.
Un Cerimoniere
accompagnerà i Chierichetti
che in Oratorio hanno
terminato il Catechismo

parrocchia Santa Maria Assunta in Gorla Maggiore. pro manuscripto. stampato presso la Canonica.

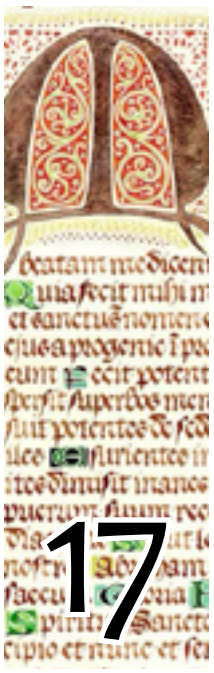

lunedì
Feria
nero

celebriamo la Santa Messa
Per i fedeli Defunti
libretto a pagina **2**
messalino dell'Incarnazione a pag. ***940***

Celebrazioni
ore 7.55 in parrocchia: **Santo Rosario**
ore 8.30 in parrocchia: **Santa Messa**
Pedrini Romano e Clerici Luigia. (IdT).

oggi le Lampade del Ss.mo Sacramento ardono per:
Don Valentino - Laura e Evelyn
Carolina

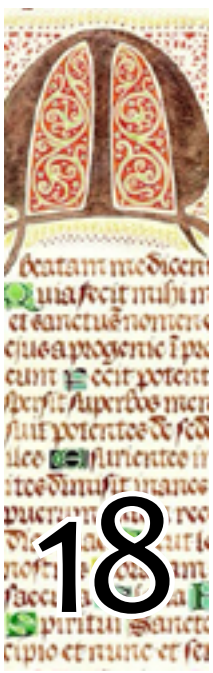

martedì
Feria
verde

celebriamo la Santa Messa
Propria
messalino dei Santi a pagina ***No***
messalino dell'Incarnazione a pag. ***849. 942***

Celebrazioni
ore 7.55 in parrocchia: **Santo Rosario**
ore 8.30 in parrocchia: **Santa Messa**
Giacomino Simioni. (IdT).

oggi le Lampade del Ss.mo Sacramento ardono per:
Albè Franca - compl. Rolanda
mamma Renza - Don Valentino

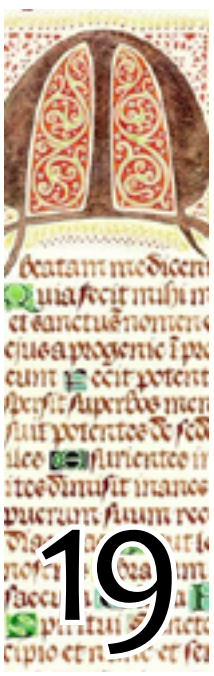

mercoledì
Feria
votiva. bianco

celebriamo la Santa Messa
Dei Santi Angeli Custodi
libretto a pagina ***3***
messalino dell'Incarnazione a pag. ***496***

Celebrazioni
ore 7.55 in parrocchia: **Santo Rosario**
ore 8.30 in parrocchia: **Santa Messa**
Giulio Girola. (IdT).

oggi le Lampade del Ss.mo Sacramento ardono per:
i lontani da Dio - 5 anni di Giulio
Giorgia - compl. Marco

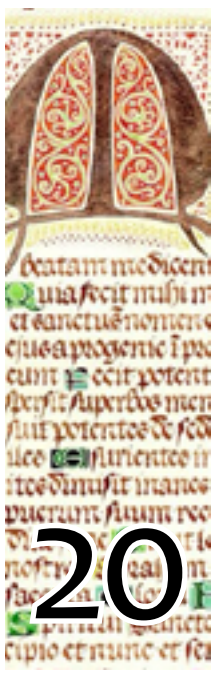

giovedì
Feria
verde

celebriamo la Santa Messa
Propria
messalino dei Santi a pagina ***No***
messalino dell'Incarnazione a pag. ***849. 948***

Celebrazioni
ore 7.55 in parrocchia: **Santo Rosario**
ore 8.30 in parrocchia: **Santa Messa**
Luigia e Anna. (IdT).

oggi le Lampade del Ss.mo Sacramento ardono per:
Carolina - Danilo
Fam. Canavesi e Colombo - Giovanni

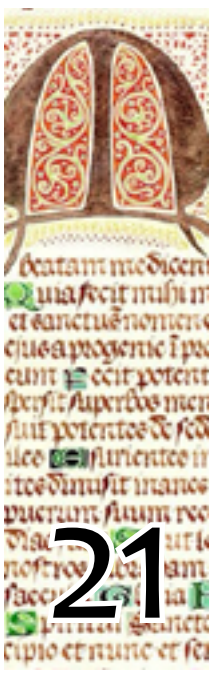

venerdì
Feria
votiva. rosso

celebriamo la Santa Messa
Del Sacratissimo Cuore di Gesù
libretto a pagina ***4***
messalino dell'Incarnazione a pag. ***952***

Celebrazioni
ore 7.00: **Adorazione e Confessioni**
ore 8.30 in parrocchia: **Santa Messa**
Bosetti Davide. Don Augusto, Fiorina e fam. (IdT).

oggi le Lampade del Ss.mo Sacramento ardono per:
compl. Renzo - compl. Angelo F.
Agostino Ninone - compl. Giacomo

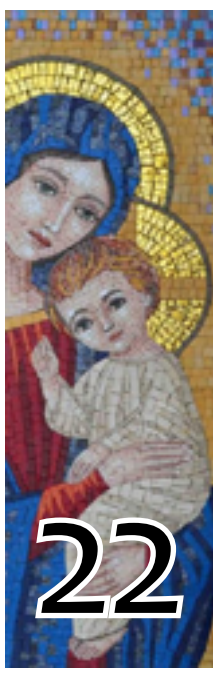

sabato
Sabato
votiva. bianco

Celebriamo la Santa Messa
Votiva della Beata Vergine Maria
libretto a pagina ***6***
messalino dell'Incarnazione a pag. ***956***

Celebrazioni
ore 7.55 in parrocchia: **Santo Rosario**
ore 8.30 in parrocchia: **Santa Messa**
Fam. Riva

Non ci sono le Confessioni
ore 18.00 in parrocchia: **Santa Messa**
Banfi Benito. Piernatale Solemi.
Geraci Antonino e Taglioretti Peppino

oggi le Lampade del Ss.mo Sacramento ardono per:
Paolo, Cristina e figlia - onom. Eleonora
Giulia e Alberto - Barbara e mamma

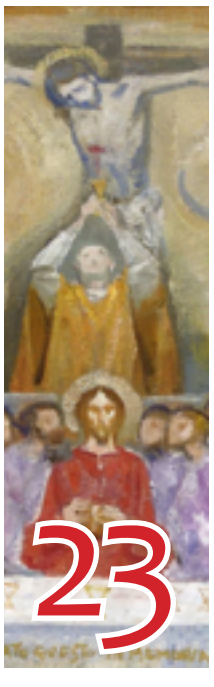

domenica
Penultima dopo l'Epifania. II settimana del salterio.
verde

Celebrazioni
ore 8.30 in parrocchia: **Santa Messa**
Scaccia Lino, Montani Luigia. Emanuele Barra e i suoi benefattori. Pierino Sorrentino, Emanuele Barra e amici vivi e Defunti.

ore 11.00 in parrocchia: **Santa Messa**
Pro Populo

ore 15.00 a Milano: **Pellegrinaggio alla Madonna dei Miracoli presso San Celso**

ore 18.00 in parrocchia: **Santa Messa**
Fam. Buelli Paola

oggi le Lampade del Ss.mo Sacramento ardono per:
la mia nipotina - una persona cara
Amiche in Oratorio - Diana e Aurora

Donazioni

Per Offerte
IT12O0538750310000042367001
PARROCCHIA S. MARIA ASSUNTA
Banca BPER
FIL GORLA MAGGIORE
Via Verdi, 2
21050 Gorla Maggiore (VA)

Restauro San Vitale

Fino ad oraabbiamo raccolto
€ 45.350,00

ACLI

Orari di Apertura
Martedì
dalle ore 14.00 alle 15.00

Ulteriori momenti di apertura verranno comunicati a suo tempo

CARITAS

Orari di chiamata
Martedì
dalle ore 9.00 alle 11.30
al numero **392. 9131119**

Per urgenze rivolgersi direttamente al Parroco

Segreteria

Orari di Apertura
Domenica
dalle ore 9.30 alle 11.00
Da lunedì a giovedì
dalle ore 9.00 alle 11.30
Venerdì
chiuso
Sabato
dalle ore 14.00 alle 16.00

Il recapito telefonico della Segreteria lo trovate qui sotto ed è attivo negli orari di apertura.

Recapiti

Don Valentino Viganò
0331. 610060
Cellulare Don Valentino
348. 1602474
E-mail Don Valentino
signorparroco@libero.it
Diacono
Emanuele Ferrari **331.5981798**
Diacono
Elio Mazzi **0331. 365909**
Segreteria Parrocchiale
392. 9131119
Oratorio San Carlo
0331. 617770
Parrocchia
0331. 618860
Responsabile di Oratorio
Mirko Monza **349.1232178**
Direttore dell'Oratorio
Simone Colombo **327.0287557**
Presidente pallavolo OSC
Manuela Rampinini **340. 6982055**
Sito parrocchiale
www.parrocchiadigorlamaggiore.it
E-mail
segreteria@
parrocchiadigorlamaggiore.it