Scripta manent

informatore per fissare i nostri appuntamenti

23 febbraio 2025 | parrocchia santa Maria Assunta | anno X. numero 26

Signor Parroco

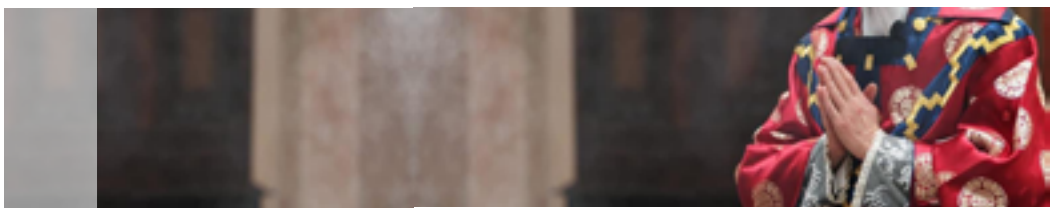

Preparazione remota alla Quaresima
"Volgeranno lo sguardo a Colui che hanno trafitto".

Giovanni 19,37. Zaccaria 22,10

"Dio creò il cielo e non leggo che si sia riposato;
creò la Terra e non leggo che si sia riposato;
creò il sole, la luna e le stelle e non leggo nemmeno allora che si sia riposato.
Ma leggo che ha creato l'uomo e a questo punto si è riposato, avendo un essere cui perdonare i peccati".

Sant'Ambrogio

Don Valentino Vigano'

In evidenza



Preado & Ado

Medie
Adolescenti
Appuntamenti per il Carnevale sui Gruppi WhatsApp



Chierichetti

Sabato 1 Marzo
dalle ore 11.15
Riunione in Agorà.
Si prepareranno le celebrazioni della Quaresima



Incontri di Catechesi

Venerdì 28 Febbraio e Sabato 1 Marzo
Catechesi regolari

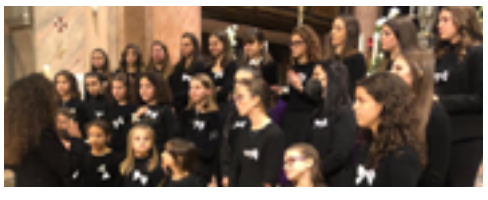

Coretto

Domenica 2 Marzo
Riposo.
Per chi è disponibile si canterà alla Santa Messa delle ore 11.00





parrocchia Santa Maria Assunta in Gorla Maggiore. pro manuscripto. stampato presso la Canonica.

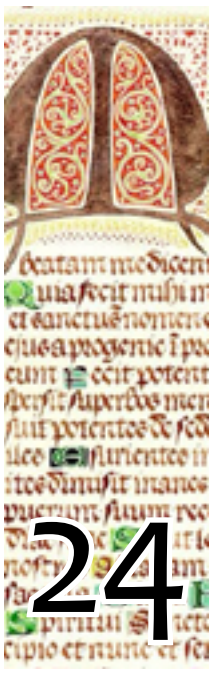

lunedì
Feria
nero

celebriamo la Santa Messa
Per i fedeli Defunti
libretto a pagina **2**
messalino dell'Incarnazione a pag. ***1013***

Celebrazioni
ore 7.55 in parrocchia: **Santo Rosario**
ore 8.30 in parrocchia: **Santa Messa**
Moroni Lina. (IdT).

oggi le Lampade del Ss.mo Sacramento ardono per:
Bonfanti Camillo - Mario e Carlo Alberto
Martina - la conversione dei peccatori

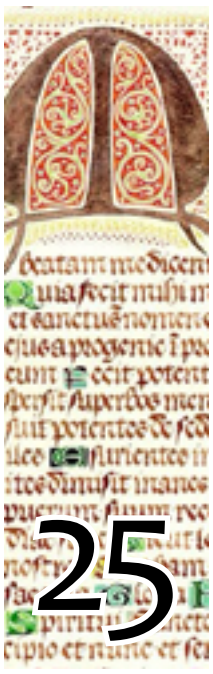

martedì
Feria
verde

celebriamo la Santa Messa
Propria
messalino dei Santi a pagina ***No***
messalino dell'Incarnazione a pag. ***1017. 851***

Celebrazioni
ore 7.55 in parrocchia: **Santo Rosario**
ore 8.30 in parrocchia: **Santa Messa**
Giulio Girola. (IdT).

oggi le Lampade del Ss.mo Sacramento ardono per:
compl. Giuseppe - le vocazioni sacerdotali
i nostri ammalati - gli studi dei miei nipoti

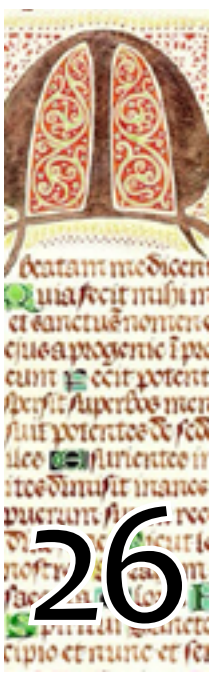

mercoledì
Feria
votiva. bianco

celebriamo la Santa Messa
Dei Santi Angeli Custodi
libretto a pagina ***3***
messalino dell'Incarnazione a pag. ***1021***

Celebrazioni
ore 7.55 in parrocchia: **Santo Rosario**
ore 8.30 in parrocchia: **Santa Messa**
Apostolato della Preghiera. (IdT).

oggi le Lampade del Ss.mo Sacramento ardono per:
compl. Valentina - compl. Filippo
compl. Daniele - le Anime del Purgatorio

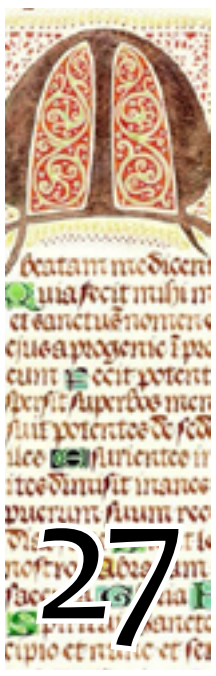

giovedì
Feria
verde

celebriamo la Santa Messa
Propria
messalino dei Santi a pagina ***No***
messalino dell'Incarnazione a pag. ***1026. 851***

Celebrazioni
ore 7.55 in parrocchia: **Santo Rosario**
ore 8.30 in parrocchia: **Santa Messa**
Mariano Lovati. (IdT).

oggi le Lampade del Ss.mo Sacramento ardono per:
Rossi Giambattista - Bacilli Cristina
Monica e Gaia - compl. Giusi, Franco, Gioia

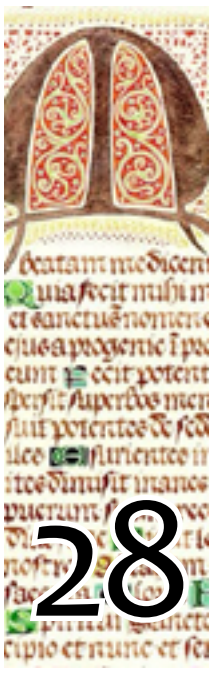

venerdì
Feria
votiva. rosso

celebriamo la Santa Messa
Del Sacratissimo Cuore di Gesù
libretto a pagina ***4***
messalino dell'Incarnazione a pag. ***1030***

Celebrazioni
ore 7.00: **Adorazione e Confessioni**
ore 8.30 in parrocchia: **Santa Messa**
Fam Mazzon e Cancian. (IdT).
Giacomino Simioni (famiglie del Cortile)

oggi le Lampade del Ss.mo Sacramento ardono per:
Iolanda, Angelo e Peppino - compl. Ornella
Don Carlos - i nostri ammalati

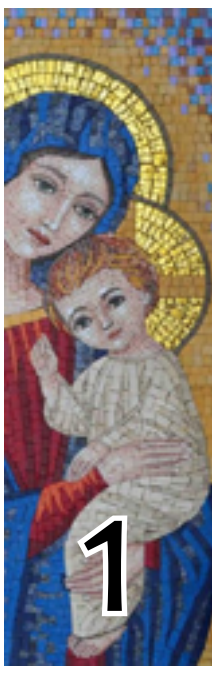

sabato
Sabato
votiva. bianco

Celebriamo la Santa Messa
Votiva della Beata Vergine Maria
libretto a pagina ***6***
messalino dell'Incarnazione a pag. ***1034***

Celebrazioni
ore 7.55 in parrocchia: **Santo Rosario**
ore 8.30 in parrocchia: **Santa Messa**
I Parroci e le Suore defunti

ore 15.00 in parrocchia: **Adorazione**
con Rosario e Confessioni *(Padre Franco)*

ore 18.00 in parrocchia: **Santa Messa**
Verdone Mario, Carmine e Salvatore.
Defunti di Rezzago

oggi le Lampade del Ss.mo Sacramento ardono per:
Donato, Egle e Ivano - compl. Angelo A.
Vittorio, Giacomo e Cesare - compl. Caterina

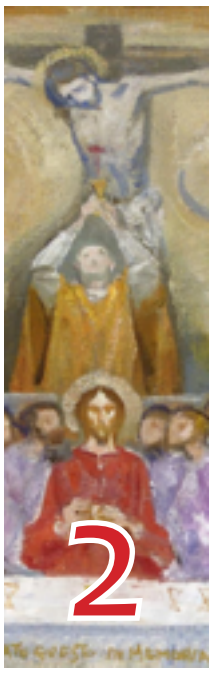

domenica
Ultima dopo l'Epifania. IV settimana del salterio.
verde

Celebrazioni
ore 8.30 in parrocchia: **Santa Messa**
Anna Pensa, Luigia e Carlo. Emanuele Barra e i suoi benefattori. Pierino Sorrentino, Emanuele Barra e amici vivi e Defunti.

ore 11.00 in parrocchia: **Santa Messa**
Per Andrea e i giovani ammalati

ore 18.00 in parrocchia: **Santa Messa**
Antonietta, Andreino, mario, Assunta, Emilia

oggi le Lampade del Ss.mo Sacramento ardono per:
Carlo Maria e Armando - Paolo, Cinzia e Giorgio
i nonni - Danilo e Andrea

Donazioni

Per Offerte
IT12O0538750310000042367001
PARROCCHIA S. MARIA ASSUNTA
Banca BPER
FIL GORLA MAGGIORE
Via Verdi, 2
21050 Gorla Maggiore (VA)

Restauro San Vitale

Fino ad oraabbiamo raccolto
€ 45.850,00

N.N. €500,00

ACLI

Orari di Apertura
Martedì
dalle ore 14.00 alle 15.00

Ulteriori momenti di apertura verranno comunicati a suo tempo

CARITAS

Orari di chiamata
Martedì
dalle ore 9.00 alle 11.30
al numero **392. 9131119**

Per urgenze rivolgersi direttamente al Parroco

Segreteria

Orari di Apertura
Domenica
dalle ore 9.30 alle 11.00
Da lunedì a giovedì
dalle ore 9.00 alle 11.30
Venerdì
chiuso
Sabato
dalle ore 14.00 alle 16.00

Il recapito telefonico della Segreteria lo trovate qui sotto ed è attivo negli orari di apertura.

Recapiti

Don Valentino Viganò
0331. 610060
Cellulare Don Valentino
348. 1602474
E-mail Don Valentino
signorparroco@libero.it
Diacono
Emanuele Ferrari **331.5981798**
Diacono
Elio Mazzi **0331. 365909**
Segreteria Parrocchiale
392. 9131119
Oratorio San Carlo
0331. 617770
Parrocchia
0331. 618860
Responsabile di Oratorio
Mirko Monza **349.1232178**

Direttore dell'Oratorio
Simone Colombo **327.0287557**

Presidente pallavolo OSC
Manuela Rampinini **340. 6982055**

Sito parrocchiale
www.parrocchiadigorlamaggiore.it
E-mail
segreteria@
parrocchiadigorlamaggiore.it