Scripta manent

informatore per fissare i nostri appuntamenti

16 Marzo 2025 | parrocchia santa Maria Assunta | anno X. numero 29

Signor Parroco



Quaresima 2025
"Volgeranno lo sguardo a Colui che hanno trafitto".
Giovanni 19,37. Zaccaria 22,10

Dopo la prima settimana di Quaresima:
- Ho iniziati la Quaresima oppure nella mia vita non è cambiato nulla rispetto al solito?
- Ho mantenuto i propositi iniziati oppure li ho lasciati cadere senza ricominciare prontamente?
- Ho rispettato il magro il venerdì oppure ho trattato con superficialità questo precetto della Chiesa?

Don Valentino Rigano

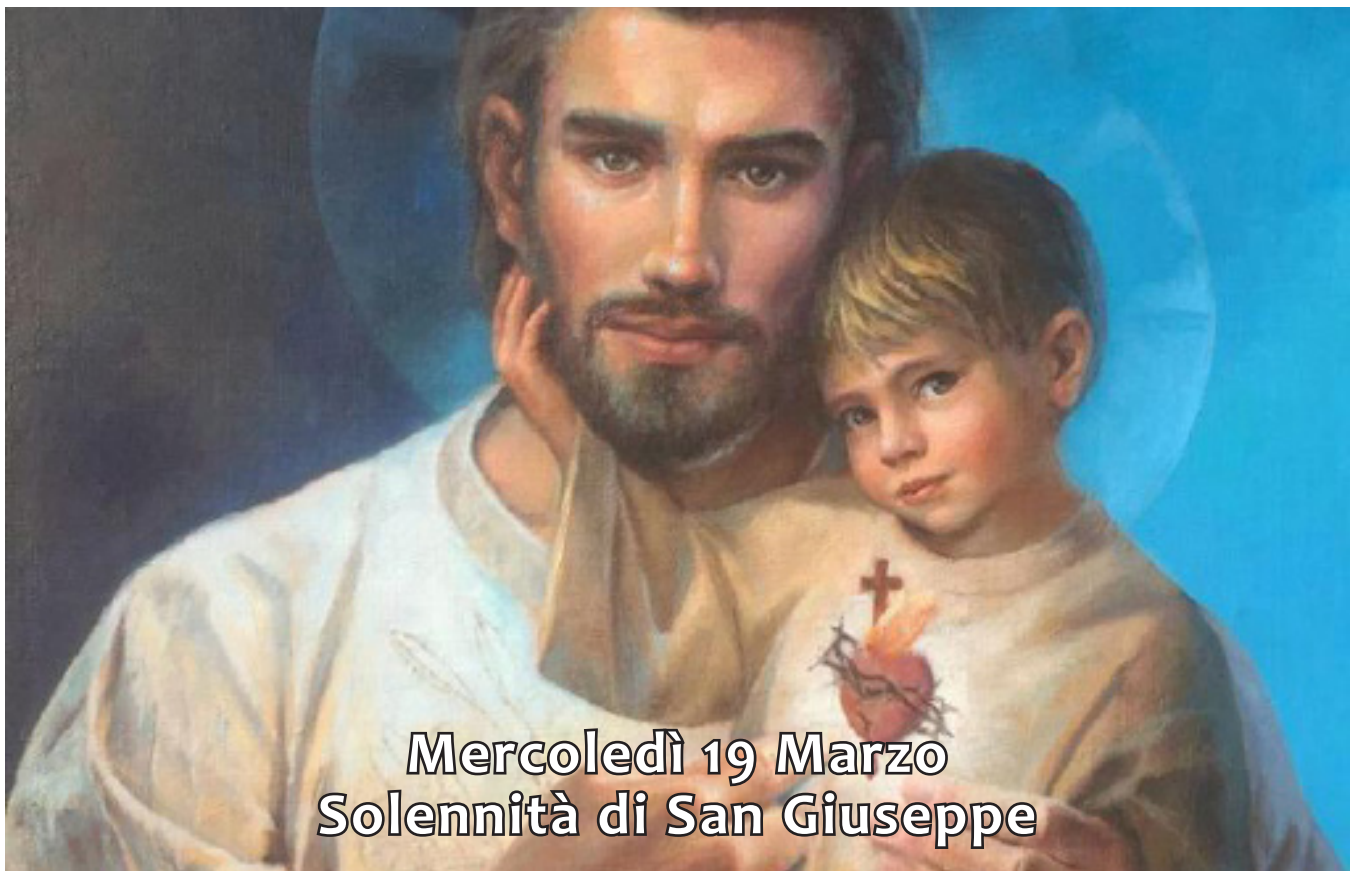

In evidenza



Preghiamo

Funerale
Angela Botta



Adoratori

Si raccomanda
la partecipazione
all'Adorazione notturna
del Giovedì
in unione
all'istituzione dell'Eucaristia,
all'Agonia
e alla passione



Preado & Ado

Medie
Venerdì 21 Marzo dalle ore 21.00
Riunione in Agorà.

Adolescenti
Sabato 22 Marzo dalle ore 19.00
Riunione in Oratorio.



Chierichetti

Sabato 22 Marzo
dalle ore 11.15
Riunione in Agorà.



Adsum

Domenica 23 Marzo
alle ore 15.30
avranno il loro
Ritiro di Quaresima



Coretto

Domenica 23 Marzo
ore 9.30
Prove e Santa Messa



Incontri di Catechesi

Regolari
il venerdì e sabato

La Domenica
Ritiri a classi
e percorso di Quaresima



Confraternita

Venerdì 21 Marzo
ore 8.30
Via Crucis
e Benedizione con la
Reliquia della Vera Croce

parrocchia Santa Maria Assunta in Gorla Maggiore. pro manuscripto. stampato presso la Canonica.



lunedì
Feria
nero

Celebrazioni
ore 7.00 in parrocchia: **Adorazione**
ore 8.00 in parrocchia: **Piaghe e Ora Media**
ore 8.30 in parrocchia: **Santa Messa**
Per la mia mamma (pv). (IdT).

oggi le Lampade del Ss.mo Sacramento ardono per:
Fausto - compl. Achille
Eleonora Broglia



martedì
Feria
nero

Celebrazioni
ore 7.00 in parrocchia: **Adorazione**
ore 8.00 in parrocchia: **Piaghe e Ora Media**
ore 8.30 in parrocchia: **Santa Messa**
Intenzioni di Roberta. (IdT).

oggi le Lampade del Ss.mo Sacramento ardono per:
Calvenzani M.Grazia - Attilia e Battista
compl. mamma Vincenza



mercoledì
San Giuseppe, sposo della B.V.Maria
solennità. bianco

Celebrazioni
ore 7.00 in parrocchia: **Adorazione**
ore 8.00 in parrocchia: **Piaghe e Ora Media**
ore 8.30 in parrocchia: **Santa Messa**
Giulio Girola. (IdT).

oggi le Lampade del Ss.mo Sacramento ardono per:
compl. nonna - Maddalena e papà Giuseppe
mio papà - compl. Elio

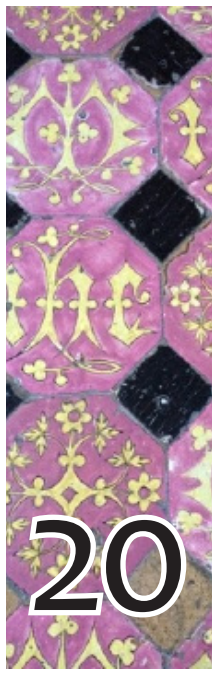

giovedì
Feria
nero

Celebrazioni
ore 7.00 in parrocchia: **Santa Messa**
Angela Botta
ore 7.20 in parrocchia: **Adorazione**
ore 8.00 in parrocchia: **Piaghe e Ora Media**
ore 8.30 in parrocchia: **Santa Messa**
Fam Castiglioni. (IdT).
ore 21.00 in parrocchia: **Adorazione**
ore 21.05 in parrocchia: **Rosario Cerimonieri**
ore 23.45 in parrocchia: **Benedizione**

oggi le Lampade del Ss.mo Sacramento ardono per:
compl. Agostino e Anna - compl. Andrea
la mia nipotina - compl. M.Antonietta



venerdì
Feria Aliturgica
rosso

oggi si è tenuti
al magro e al digiuno

Celebrazioni
ore 8.10 in parrocchia: **Lodi Mattutine**
ore 8.30 in parrocchia:
Via Crucis e Benedizione
con la Reliquia della Santa Croce

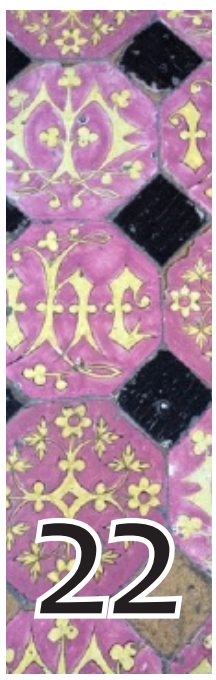

Sabato
Sabato
morello

ore 7.00 in parrocchia: **Adorazione**
ore 8.00 in parrocchia: **Piaghe e Ora Media**
ore 8.30 in parrocchia: **Santa Messa**
Fam Riva. (IdT).
ore 15.00 in parrocchia:
Confessioni
ore 17.00 in parrocchia:
Adorazione e Aspersione
ore 18.00 in parrocchia: **Santa Messa festiva**
Angelo e Piera

oggi le Lampade del Ss.mo Sacramento ardono per:
compl. Antonietta
compl. Marta



domenica
Terza Domenica di Quaresima. Di Abramo. III settimana del salterio.
morello

Celebrazioni
ore 7.30 in parrocchia: **Adorazione Eucaristica e Confessioni**
ore 8.20 in parrocchia: **Aspersione con l'Acqua Benedetta**
ore 8.30 in parrocchia: **Santa Messa**
Scaccia Lino. Altavilla Giuseppe e Cestari Maria. Pierino Sorrentino, Emanuele Barra e amici vivi e Defunti.
ore 10.30 in parrocchia: **Adorazione Eucaristica e Confessioni**
ore 10.50 in parrocchia: **Aspersione con l'Acqua Benedetta**
ore 11.00 in parrocchia: **Santa Messa Solenne**
Carlo Maria e Armando, fam. Tonello e Mancin
ore 17.30 in parrocchia: **Adorazione Eucaristica**
ore 17.50 in parrocchia: **Aspersione con l'Acqua Benedetta**
ore 18.00 in parrocchia: **Santa Messa**
Pro Populo

oggi le Lampade del Ss,mo Sacramento ardono per:
Mancin Nadia - compl. Giuseppe
Carlo Maria, Armando e Mariuccia - classe 1957

Donazioni

Per Offerte
IT12O0538750310000042367001
PARROCCHIA S. MARIA ASSUNTA
Banca BPER
FIL GORLA MAGGIORE
Via Verdi, 2
21050 Gorla Maggiore (VA)

Restauro San Vitale

Fino ad ora abbiamo raccolto
€ 45.850,00

ACLI

Orari di Apertura
Martedì
dalle ore 14.00 alle 15.00

Ulteriori momenti di apertura verranno comunicati a suo tempo

CARITAS

Orari di chiamata
Martedì
dalle ore 9.00 alle 11.30
al numero **392. 9131119**

Per urgenze rivolgersi direttamente al Parroco

Segreteria

Orari di Apertura
Domenica
dalle ore 9.30 alle 11.00
Da lunedì a giovedì
dalle ore 9.00 alle 11.30
Venerdì
chiuso
Sabato
dalle ore 14.00 alle 16.00

Il recapito telefonico della Segreteria lo trovate qui sotto ed è attivo negli orari di apertura.

Recapiti

Don Valentino Viganò
0331. 610060
Cellulare Don Valentino
348. 1602474
E-mail Don Valentino
signorparroco@libero.it
Diacono
Emanuele Ferrari **331.5981798**
Diacono
Elio Mazzi **0331. 365909**
Segreteria Parrocchiale
392. 9131119
Oratorio San Carlo
0331. 617770
Parrocchia
0331. 618860
Responsabile di Oratorio
Mirko Monza **349.1232178**
Direttore dell'Oratorio
Simone Colombo **327.0287557**
Presidente pallavolo OSC
Manuela Rampinini **340. 6982055**
Sito parrocchiale
www.parrocchiadigorlamaggiore.it
E-mail
segreteria@
parrocchiadigorlamaggiore.it