Scripta manent

informatore per fissare i nostri appuntamenti

23 Marzo 2025 | parrocchia santa Maria Assunta | anno X. numero 30

Amiche in Oratorio



Centrotavola Pasquale con Ulivo benedetto

- realizzato tutto a mano con tecnica nuova più ovetti di cioccolato
- costo 15€
- prenotabile in segreteria da lun 24 marzo (fino esaurimento)
- consegna in agorà sab. 12 e dom. 13 aprile, dopo tutte le Sante Messe



In evidenza



Preghiamo

Funerale
Giuseppe Imperato



Adoratori

Si raccomanda
la partecipazione
all'Adorazione notturna
del Giovedì
in unione
all'istituzione dell'Eucaristia,
all'Agonia
e alla passione



Animatori I-IV superiore

Segnarsi le date
per i loro incontri

Mercoledì 2 Aprile dalle ore 18.30

Mercoledì 16 Aprile dalle ore 18.30



Chierichetti

Sabato 29 Marzo
dalle ore 11.15
Riunione in Agorà.

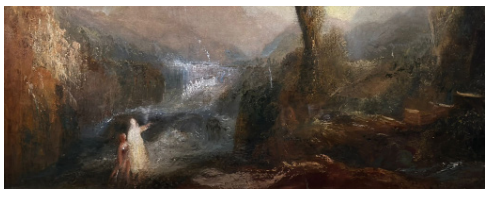

Convivium

Sabato 30 Marzo
alle ore 18.45
ritrovo in Agorà



Coretto

Domenica 30 Marzo
ore 9.30
Prove e Santa Messa



Incontri di Catechesi

Regolari
il venerdì e sabato

La Domenica
Ritiri a classi
e percorso di Quaresima



Confraternita

Venerdì 28 Marzo
ore 8.30
Via Crucis
e Benedizione con la
Reliquia della Vera Croce

parrocchia Santa Maria Assunta in Gorla Maggiore. pro manuscripto. stampato presso la Canonica.



lunedì
Feria
nero

Celebrazioni
ore 7.00 in parrocchia: **Adorazione**
ore 8.00 in parrocchia: **Piaghe e Ora Media**
ore 8.30 in parrocchia: **Santa Messa**
Lalla Mantovani. (IdT).

oggi le Lampade del Ss.mo Sacramento ardono per:
Colombo Silvia - Pino e Luisa
compl. Leonardo - Thomas Broglia

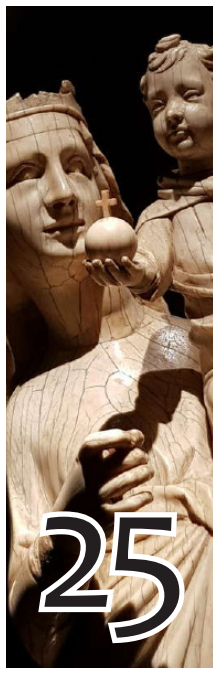

martedì
Annunciazione del Signore
festa del Signore. bianco

Celebrazioni
ore 7.00 in parrocchia: **Adorazione**
ore 8.00 in parrocchia: **Rosario Cantato**
ore 8.30 in parrocchia: **Santa Messa**
Lovati Mariano. (IdT).

oggi le Lampade del Ss.mo Sacramento ardono per:
la mia nipotina - Oenella e fam.
Emma e Luigia M. - Don Tinesch

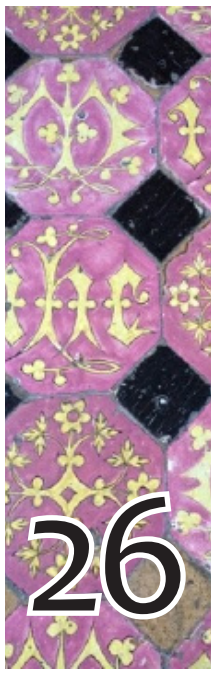

mercoledì
Feria
nero

Celebrazioni
ore 7.00 in parrocchia: **Adorazione**
ore 8.00 in parrocchia: **Piaghe e Ora Media**
ore 8.30 in parrocchia: **Santa Messa**
Ceriani Pinuccia. Domenico, Patrizia e Celeste. (IdT).

oggi le Lampade del Ss.mo Sacramento ardono per:
Colombo Simone - 95° compl. Luigia
Enrico Gianini - la mia fam.

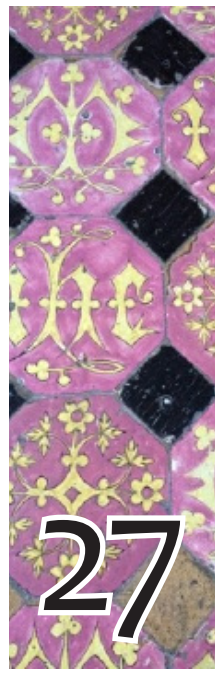

giovedì
Feria
nero

Celebrazioni
ore 7.00 in parrocchia: **Santa Messa**
(IdT)
ore 7.20 in parrocchia: **Adorazione**
ore 8.00 in parrocchia: **Piaghe e Ora Media**
ore 8.30 in parrocchia: **Santa Messa**
Lovati Mariano. Simioni Caterina e Domenico.
ore 21.00 in parrocchia: **Adorazione**
ore 21.05 in parrocchia: **Rosario Cerimonieri**
ore 23.45 in parrocchia: **Benedizione**

oggi le Lampade del Ss.mo Sacramento ardono per:
Rossi Giambattista - compl. Elena
Enrico Gianini



venerdì
Feria Aliturgica
rosso

oggi si è tenuti
al magro

Celebrazioni
ore 8.10 in parrocchia: **Lodi Mattutine**
ore 8.30 in parrocchia:
Via Crucis e Benedizione
con la Reliquia della Santa Croce

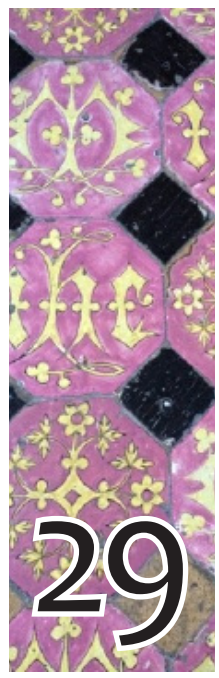

Sabato
Sabato
morello

ore 7.00 in parrocchia: **Adorazione**
ore 8.00 in parrocchia: **Piaghe e Ora Media**
ore 8.30 in parrocchia: **Santa Messa**
Fam Mazzon e Cancian. (IdT).
ore 15.00 in parrocchia:
Confessioni
ore 17.00 in parrocchia:
Adorazione e Aspersione
ore 18.00 in parrocchia: **Santa Messa festiva**
Fam. Calloni e Colombo

oggi le Lampade del Ss,mo Sacramento ardono per:
i nostri ammalati - fam. Zappamiglio
insegnanti ragazzi di catechismo



domenica
Quarta Domenica di Quaresima. Del Cieco Nato. IV settimana del salterio.
morello

Celebrazioni
ore 7.30 in parrocchia: **Adorazione Eucaristica e Confessioni**
ore 8.20 in parrocchia: **Aspersione con l'Acqua Benedetta**
ore 8.30 in parrocchia: **Santa Messa**
Cerini Paolo e Mariangela. Enrico. Emanuele Barra e i suoi Benefattori
ore 10.30 in parrocchia: **Adorazione Eucaristica e Confessioni**
ore 10.50 in parrocchia: **Aspersione con l'Acqua Benedetta**
ore 11.00 in parrocchia: **Santa Messa Solenne**
Pro Populo
ore 17.30 in parrocchia: **Adorazione Eucaristica**
ore 17.50 in parrocchia: **Aspersione con l'Acqua Benedetta**
ore 18.00 in parrocchia: **Santa Messa**
Giuseppe Di Puppo

Donazioni

Per Offerte
IT12O0538750310000042367001
PARROCCHIA S. MARIA ASSUNTA
Banca BPER
FIL GORLA MAGGIORE
Via Verdi, 2
21050 Gorla Maggiore (VA)

Restauro San Vitale

Fino ad ora abbiamo raccolto
€ 45.850,00

ACLI

Orari di Apertura
Martedì
dalle ore 14.00 alle 15.00

Ulteriori momenti di apertura verranno comunicati a suo tempo

CARITAS

Orari di chiamata
Martedì
dalle ore 9.00 alle 11.30
al numero **392. 9131119**

Per urgenze rivolgersi direttamente al Parroco

Segreteria

Orari di Apertura
Domenica
dalle ore 9.30 alle 11.00
Da lunedì a giovedì
dalle ore 9.00 alle 11.30
Venerdì
chiuso
Sabato
dalle ore 14.00 alle 16.00

Il recapito telefonico della Segreteria lo trovate qui sotto ed è attivo negli orari di apertura.

Recapiti

Don Valentino Viganò
0331. 610060
Cellulare Don Valentino
348. 1602474
E-mail Don Valentino
signorparroco@libero.it
Diacono
Emanuele Ferrari **331.5981798**
Diacono
Elio Mazzi **0331. 365909**
Segreteria Parrocchiale
392. 9131119
Oratorio San Carlo
0331. 617770
Parrocchia
0331. 618860
Responsabile di Oratorio
Mirko Monza **349.1232178**
Direttore dell'Oratorio
Simone Colombo **327.0287557**
Presidente pallavolo OSC
Manuela Rampinini **340. 6982055**
Sito parrocchiale
www.parrocchiadigorlamaggiore.it
E-mail
segreteria@
parrocchiadigorlamaggiore.it