Scripta manent

informatore per fissare i nostri appuntamenti

30 Marzo 2025 | parrocchia santa Maria Assunta | anno X. numero 31

In evidenza



Preghiamo

Funerale
Maria Pizzagalli



Coretto

Domenica 6 Aprile
ore 16.30
Prove e Santa Messa



Accademia

Domenica 6 Aprile
ore 19.00
Serata con cena



Preado & Ado

Medie
Venerdì 4 Aprile dalle ore 21.00
Riunione in Agorà.

Adolescenti
Sabato 5 Aprile dalle ore 19.00
Riunione in Oratorio.

Parrocchia di Gorla Maggiore

LA PASSIONE
Gesù di Nazareth

Una meditazione vissuta attraverso l'arte per prepararsi alla celebrazione della Passione del Signore del Venerdì Santo.

Guiderà la presentazione della opera d'arte la Dott.ssa Chiara Rossi di Comunità Viva



4 Aprile 2025
ore 21.00

Penultimo venerdì di Quaresima.
In Chiesa Parrocchiale

In evidenza



Centrotavola Pasquale con Ulivo benedetto

- realizzato tutto a mano con tecnica nuova più ovetti di cioccolato
- costo 15€
- prenotabile in segreteria da lun 24 marzo (fino esaurimento)
- consegna in agorà sab. 12 e dom. 13 aprile, dopo tutte le Sante Messe

parrocchia Santa Maria Assunta in Gorla Maggiore. pro manuscripto. stampato presso la Canonica.



lunedì
Feria
nero

Celebrazioni
ore 7.00 in parrocchia: **Adorazione**
ore 8.00 in parrocchia: **Piaghe e Ora Media**
ore 8.30 in parrocchia: **Santa Messa**
Per chiedere una grazia dal Signore. (IdT).

oggi le Lampade del Ss.mo Sacramento ardono per:
compl. Samuele - il mio Parroco
Cristian Broglia - Beatrice



martedì
Feria
nero

Celebrazioni
ore 7.00 in parrocchia: **Adorazione**
ore 8.00 in parrocchia: **Piaghe e Ora Media**
ore 8.30 in parrocchia: **Santa Messa**
Vivi e Defunti fam. Fior.. (IdT).

oggi le Lampade del Ss.mo Sacramento ardono per:
Giovanni e Maria - collab. Oratorio
fam. Callini Mauro

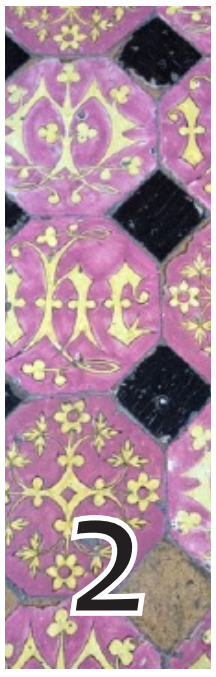

mercoledì
Feria
nero

Celebrazioni
ore 7.00 in parrocchia: **Adorazione**
ore 8.00 in parrocchia: **Piaghe e Ora Media**
ore 8.30 in parrocchia: **Santa Messa**
Apostolato della Preghiera.
(IdT).

oggi le Lampade del Ss.mo Sacramento ardono per:
Campione Carmela - il futuro di una bimba
Luigi, Angela e Fabio

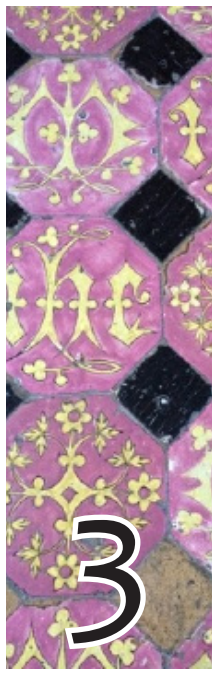

giovedì
Feria
nero

Celebrazioni
ore 7.00 in parrocchia: **Santa Messa**
Per chi partecipa a questa Santa Messa.
ore 7.20 in parrocchia: **Adorazione**
ore 8.00 in parrocchia: **Piaghe e Ora Media**
ore 8.30 in parrocchia: **Santa Messa**
Pizzagalli Maria. (IdT)
ore 21.00 in parrocchia: **Adorazione**
ore 21.05 in parrocchia: **Rosario Cerimonieri**
ore 23.45 in parrocchia: **Benedizione**

oggi le Lampade del Ss.mo Sacramento ardono per:
Cazzani Fernanda - compl. Giancarlo
Franco Cattaneo - Tiziano e Riccardo



venerdì
Feria Aliturgica
rosso

oggi si è tenuti
al magro

Celebrazioni
ore 8.10 in parrocchia: **Lodi Mattutine**
ore 8.30 in parrocchia:
Via Crucis e Benedizione
con la Reliquia della Santa Croce
ore 21.00 in parrocchia:
Meditazione attraverso l'arte

oggi le Lampade del Ss.mo Sacramento ardono per:
compl. Giovanna e Angelo - Eleonora
fam. Callini Mauro

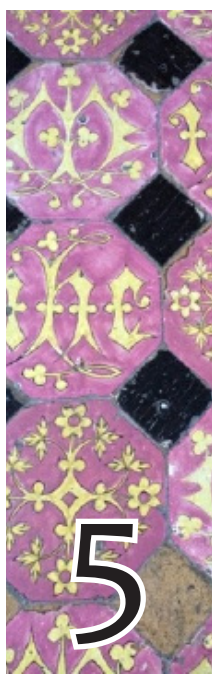

Sabato
Sabato
morello

ore 7.00 in parrocchia: **Adorazione**
ore 8.00 in parrocchia: **Piaghe e Ora Media**
ore 8.30 in parrocchia: **Santa Messa**
Angela Botta. (IdT).
ore 15.00 in parrocchia: **Adorazione**
con Rosario e Confessioni *(Padre Franco)*
ore 17.00 in parrocchia:
Adorazione e Aspersione
ore 18.00 in parrocchia: **Santa Messa festiva**
Pagani Enrica e classe 1939

oggi le Lampade del Ss.mo Sacramento ardono per:
Confratelli del Ss.mo - fam. di C.
Mariuccia e Pasquale - compl. Franco



domenica
Quinta Domenica di Quaresima. Di Lazzaro. I settimana del salterio.
morello

Celebrazioni
ore 7.30 in parrocchia: **Adorazione Eucaristica e Confessioni**
ore 8.20 in parrocchia: **Aspersione con l'Acqua Benedetta**
ore 8.30 in parrocchia: **Santa Messa**
Milani Gino e coscritti 1932. Angela Botta. Emanuele Barra e i suoi Benefattori
ore 10.30 in parrocchia: **Adorazione Eucaristica e Confessioni**
ore 10.50 in parrocchia: **Aspersione con l'Acqua Benedetta**
ore 11.00 in parrocchia: **Santa Messa Solenne**
Fam. Carnelli e Balestra.
ore 17.30 in parrocchia: **Adorazione Eucaristica**
ore 17.50 in parrocchia: **Aspersione con l'Acqua Benedetta**
ore 18.00 in parrocchia: **Santa Messa**
Antonietta e Andreino

oggi le Lampade del Ss,mo Sacramento ardono per:
la mia nipotina - compl. Silvia
Don Valentino - i miei nipoti

Donazioni

Per Offerte
IT12O0538750310000042367001
PARROCCHIA S. MARIA ASSUNTA
Banca BPER
FIL GORLA MAGGIORE
Via Verdi, 2
21050 Gorla Maggiore (VA)

Restauro San Vitale

Fino ad ora abbiamo raccolto
€ 45.850,00

ACLI

Orari di Apertura
Martedì
dalle ore 14.00 alle 15.00

Ulteriori momenti di apertura verranno comunicati a suo tempo

CARITAS

Orari di chiamata
Martedì
dalle ore 9.00 alle 11.30
al numero **392. 9131119**

Per urgenze rivolgersi direttamente al Parroco

Segreteria

Orari di Apertura
Domenica
dalle ore 9.30 alle 11.00
Da lunedì a giovedì
dalle ore 9.00 alle 11.30
Venerdì
chiuso
Sabato
dalle ore 14.00 alle 16.00

Il recapito telefonico della Segreteria lo trovate qui sotto ed è attivo negli orari di apertura.

Recapiti

Don Valentino Viganò
0331. 610060
Cellulare Don Valentino
348. 1602474
E-mail Don Valentino
signorparroco@libero.it
Diacono
Emanuele Ferrari **331.5981798**
Diacono
Elio Mazzi **0331. 365909**
Segreteria Parrocchiale
392. 9131119
Oratorio San Carlo
0331. 617770
Parrocchia
0331. 618860
Responsabile di Oratorio
Mirko Monza **349.1232178**
Direttore dell'Oratorio
Simone Colombo **327.0287557**
Presidente pallavolo OSC
Manuela Rampinini **340. 6982055**
Sito parrocchiale
www.parrocchiadigorlamaggiore.it
E-mail
segreteria@
parrocchiadigorlamaggiore.it